

### I. INFORMACIÓN FINANCIERA

#### I) Detalles del Fondo

| Detalles del Fondo      |  |
|-------------------------|--|
| Razón Social            | Citibanamex Siefore Básica 3, S.A. de C.V.                                   |
| Inicio de Operaciones   | 03/03/2008   |
| Tipo de Fondo           | Básica   |
| Clave Bolsa             | SBBMX3   |
| Activos Administrados * | 181,748  |
| ISIN                    | MX54SB2C0012   |
| Comisión Anual          | 0.98%  |
| Administrador           | Citibanamex Afore, S.A. de C.V., integrante del Grupo Financiero Citibanamex |
| Director General        | C. Luis Sebastián Sayeg Seade  |
| Presidente del Consejo  | C. Luis Sebastián Sayeg Seade  |

#### Activos Administrados \*

\$181,748

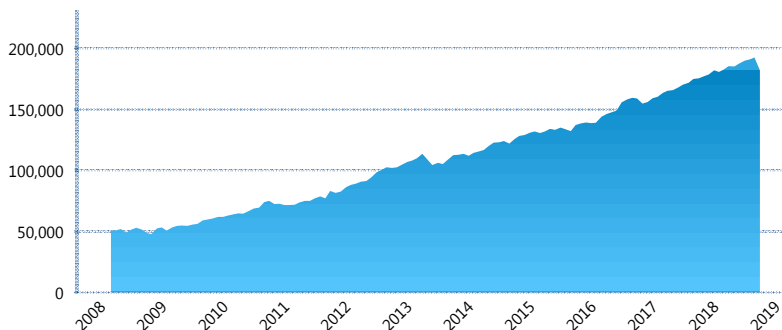

\*Cifras en millones de pesos

Contiene el efecto de fusiones, cortes transversales y transferencias por edad. Para mayor información consultar: <http://www.consar.gob.mx/gobmx/Aplicativo/Factsheets/EC/ECSAR.pdf>

#### II) Inversiones

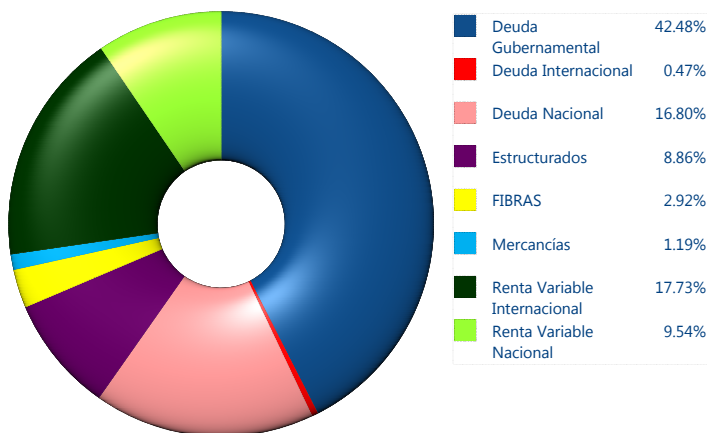

| Tipo de Instrumento          |                                 | Citibaname x (SB3) | Sistema Básicas 3** |
|------------------------------|---------------------------------|--------------------|---------------------|
| Renta Variable Nacional      | Renta Variable Nacional         | 9.54%              | 7.05%               |
|                              | <b>Total</b>                    | <b>9.54%</b>       | <b>7.05%</b>        |
| Renta Variable Internacional | Renta Variable Internacional    | 17.73%             | 15.24%              |
|                              | <b>Total</b>                    | <b>17.73%</b>      | <b>15.24%</b>       |
| Mercancías                   | Mercancías                      | 1.19%              | 0.39%               |
|                              | <b>Total</b>                    | <b>1.19%</b>       | <b>0.39%</b>        |
| FIBRAS                       | FIBRAS                          | 2.92%              | 2.91%               |
|                              | <b>Total</b>                    | <b>2.92%</b>       | <b>2.91%</b>        |
| Estructurados                | Estructurados                   | 8.86%              | 6.95%               |
|                              | <b>Total</b>                    | <b>8.86%</b>       | <b>6.95%</b>        |
| Deuda Nacional               | Aerolíneas                      | 0.00%              | 0.01%               |
|                              | Alimentos                       | 0.70%              | 0.85%               |
|                              | Automotriz                      | 0.11%              | 0.16%               |
|                              | Banca de Desarrollo             | 1.74%              | 1.32%               |
|                              | Bancario                        | 0.79%              | 1.08%               |
|                              | Bebidas                         | 0.49%              | 0.60%               |
|                              | Cemento                         | 0.06%              | 0.05%               |
|                              | Centros Comerciales             | 0.02%              | 0.06%               |
|                              | Consumo                         | 0.34%              | 0.27%               |
|                              | Deuda CP                        | 0.00%              | 0.01%               |
|                              | Empresas Productivas del Estado | 0.32%              | 2.63%               |
|                              | Estados                         | 0.24%              | 0.39%               |
|                              | Europesos                       | 4.83%              | 3.17%               |
|                              | Grupos Industriales             | 0.83%              | 0.65%               |
|                              | Infraestructura                 | 2.95%              | 3.70%               |
|                              | Inmobiliario                    | 0.08%              | 0.07%               |
|                              | OTROS                           | 0.74%              | 0.90%               |
|                              | Papel                           | 0.11%              | 0.07%               |
|                              | Serv. Financieros               | 0.44%              | 0.45%               |
|                              | Siderurgica                     | 0.00%              | 0.00%               |
| Telecom                      | 0.79%                           | 1.12%              |                     |
| Transporte                   | 0.31%                           | 0.55%              |                     |
| Vivienda                     | 0.93%                           | 1.41%              |                     |
| <b>Total</b>                 | <b>16.80%</b>                   | <b>19.54%</b>      |                     |
| Deuda Internacional          | Deuda Internacional             | 0.47%              | 0.74%               |
|                              | <b>Total</b>                    | <b>0.47%</b>       | <b>0.74%</b>        |
| Deuda Gubernamental          | BONDESD                         | 0.00%              | 0.82%               |
|                              | BONOS                           | 16.34%             | 12.85%              |
|                              | BPA182                          | 0.00%              | 0.01%               |
|                              | CBIC                            | 7.51%              | 3.30%               |
|                              | CETES                           | 0.00%              | 3.16%               |
|                              | REPORTO                         | 0.23%              | 0.83%               |
|                              | UDIBONO                         | 14.42%             | 25.27%              |
|                              | UMS                             | 3.98%              | 0.93%               |
| <b>Total</b>                 | <b>42.48%</b>                   | <b>47.19%</b>      |                     |
| <b>Total</b>                 | <b>100.00%</b>                  | <b>100.00%</b>     |                     |

#### Evolución de Inversiones

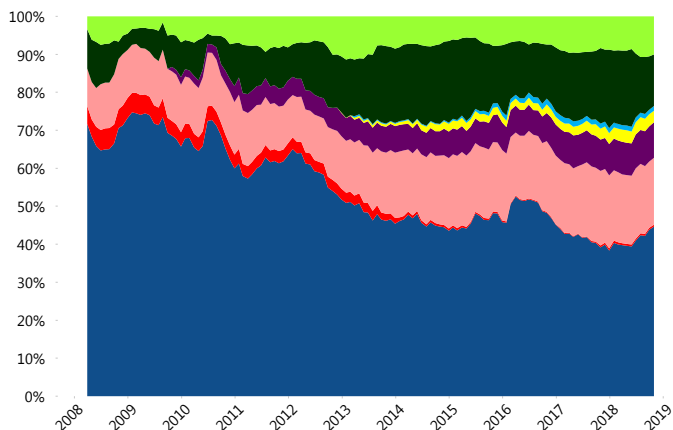

\*\*Considera las inversiones de todo el grupo de SIEFORES Básicas 3 Cifras al cierre de octubre de 2018

### III) Desempeño

#### Rendimiento Bolsa

| Tipo   | Citibanamex (SB3) | Sistema Básicas 3 |
|--------|-------------------|-------------------|
| 1 año  | -0.81%            | 0.86%             |
| 2 años | 1.93%             | 3.18%             |
| 3 años | 2.55%             | 3.36%             |
| 5 años | 4.10%             | 4.49%             |

#### Indicador de Rendimiento Neto

| Siefore                  | IRN %        |
|--------------------------|--------------|
| Profuturo (SB3)          | 7.46%        |
| SURA (SB3)               | 6.97%        |
| PensionISSSTE (SB3)      | 6.41%        |
| Coppel (SB3)             | 6.41%        |
| <b>Citibanamex (SB3)</b> | <b>6.40%</b> |
| Azteca (SB3)             | 5.86%        |
| Principal (SB3)          | 5.83%        |
| XXI-Banorte (SB3)        | 5.72%        |
| Inbursa (SB3)            | 5.52%        |
| Invercap (SB3)           | 5.06%        |

|                    |       |
|--------------------|-------|
| Promedio Ponderado | 6.36% |
| Promedio Simple    | 6.16% |

#### Evolución con inversión inicial de \$1000

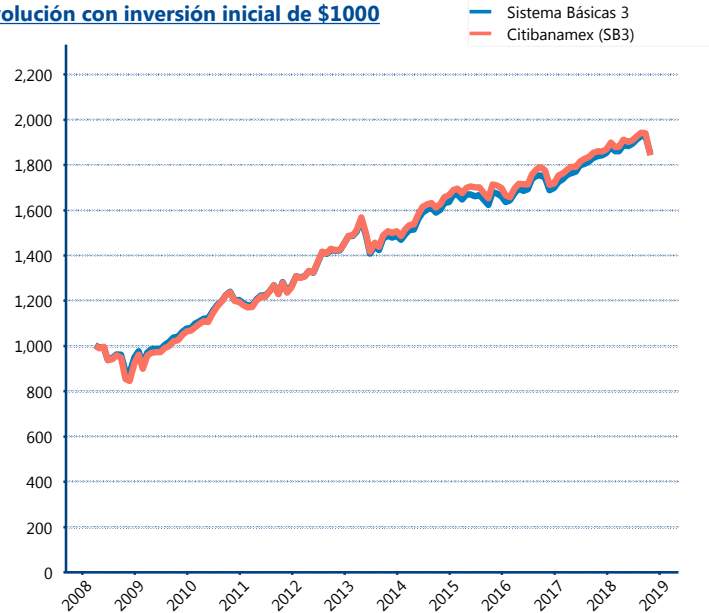

Construido con el precio de la Siefore registrado en la Bolsa Mexicana de Valores

### IV) Medidas de sensibilidad y riesgos

#### Evolución del Plazo Promedio Ponderado

